ЭРА

ВОЕННЫЙ ИННОВАЦИОННЫЙ ТЕХНОПОЛИС

ЭФФЕКТИВНАЯ ПЛОЩАДКА ДЛЯ ЗАНЯТИЙ НАУЧНОЙ ДЕЯТЕЛЬНОСТЬЮ В ПЕРИОД ПРОХОЖДЕНИЯ ВОЕННОЙ СЛУЖБЫ ПО ПРИЗЫВУ

О ТЕХНОПОЛИСЕ

Цель – создание инновационной инфраструктуры, обеспечивающей продвижение, поддержку и внедрение в производство передовых идей и прорывных технологий.

Задача – формирование эффективной модели организации научных исследований в интересах укрепления обороноспособности страны.

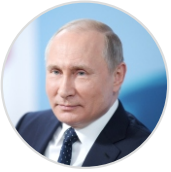

РЕШЕНИЕ ПРЕЗИДЕНТА РОССИЙСКОЙ ФЕДЕРАЦИИ ОТ 9 СЕНТЯБРЯ 2017 Г. О СОЗДАНИИ ВОЕННОГО ИННОВАЦИОННОГО ТЕХНОПОЛИСА «ЭРА»

Концепция создания Военного инновационного технополиса «ЭРА» на период до 2020 г. (утверждена Министром обороны Российской Федерации 18 декабря 2017 г.)

Приказ Министра обороны Российской Федерации от 29 декабря 2017 г. N° 825 «О создании федерального государственного автономного учреждения «Военный инновационный технополис «ЭРА»

Указ Президента Российской Федерации от 25 июня 2018 г. N°364 «О создании Военного инновационного технополиса «ЭРА» Министерства обороны Российской Федерации»

Указ Президента Российской Федерации от 28 августа 2018 г. N°501 «Об утверждении Положения о Военном инновационном технополисе «ЭРА» Министерства обороны Российской Федерации»

ПРОДУМАННАЯ ИНФРАСТРУКТУРА

Жилой корпус «Королёв»

Пирс

Ветрогенераторы

Фонтан

Жилой корпус «Калашников»

Ледовый дворец «ЭРА»

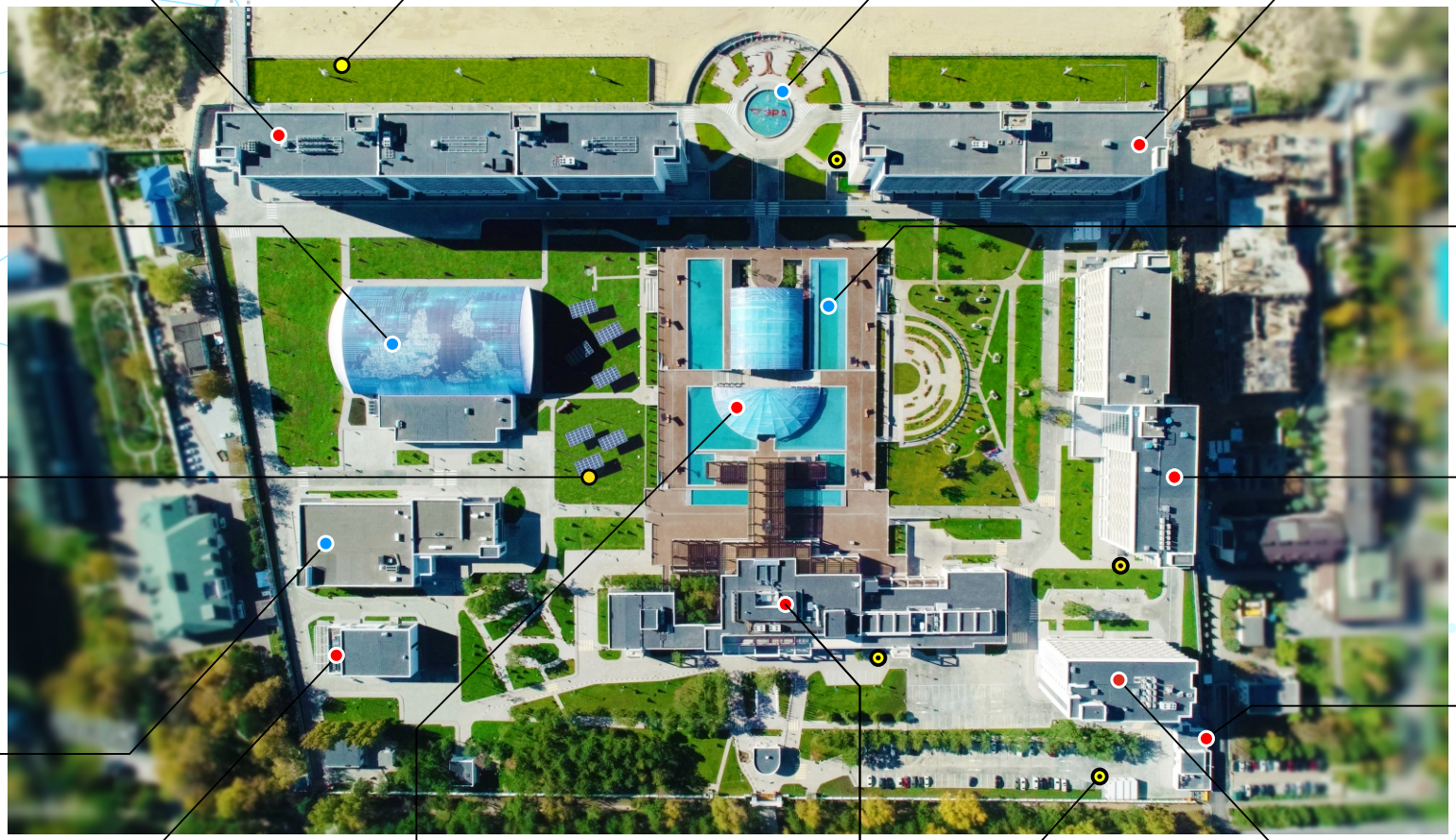

Открытые бассейны

Солнечные трекеры

Научно-лабораторный корпус «Туполев»

Спортивно-оздоровительный комплекс

Бюро пропусков

Информационно-телекоммуникационный центр

Амфитеатр со сценой

Административно-деловой центр «Курчатов»

Экотранспорт

Центр инновационного программирования «Чебышёв»

ЭФФЕКТИВНОЕ ВЗАИМОДЕЙСТВИЕ

«ТЕХНОПОЛИС «ЭРА» МИНОБОРОНЫ РОССИИ СТАЛ БАЗОВЫМ ЭЛЕМЕНТОМ НОВОЙ ЭФФЕКТИВНОЙ МОДЕЛИ ВЗАИМОДЕЙСТВИЯ НАУЧНЫХ, ОБРАЗОВАТЕЛЬНЫХ И ПРОИЗВОДСТВЕННЫХ ОРГАНИЗАЦИЙ».

С. К. ШОЙГУ

ЭРА

ТЕХНОПОЛИС ОБЪЕДИНЯЕТ

14 ПРИОРИТЕТНЫХ НАУЧНЫХ НАПРАВЛЕНИЙ

НАУЧНО-ЛАБОРАТОРНЫЙ КОРПУС «ТУПОЛЕВ»

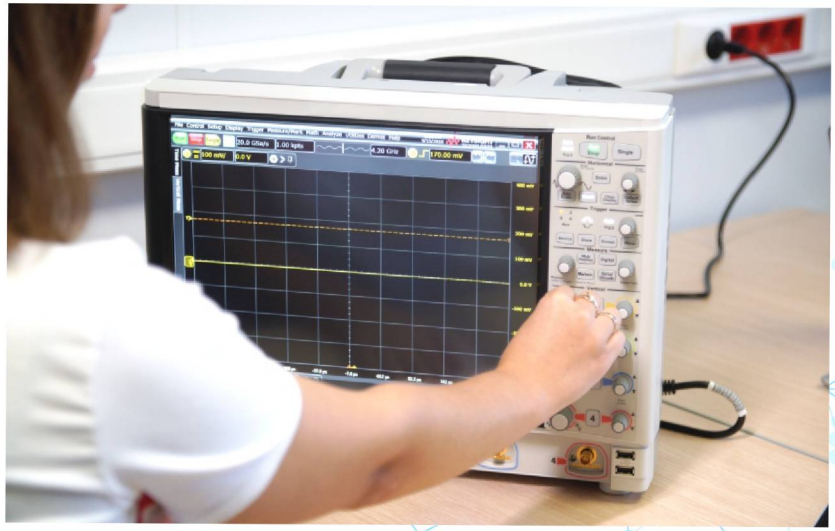

НАУЧНО-ЛАБОРАТОРНЫЙ КОРПУС «ТУПОЛЕВ»

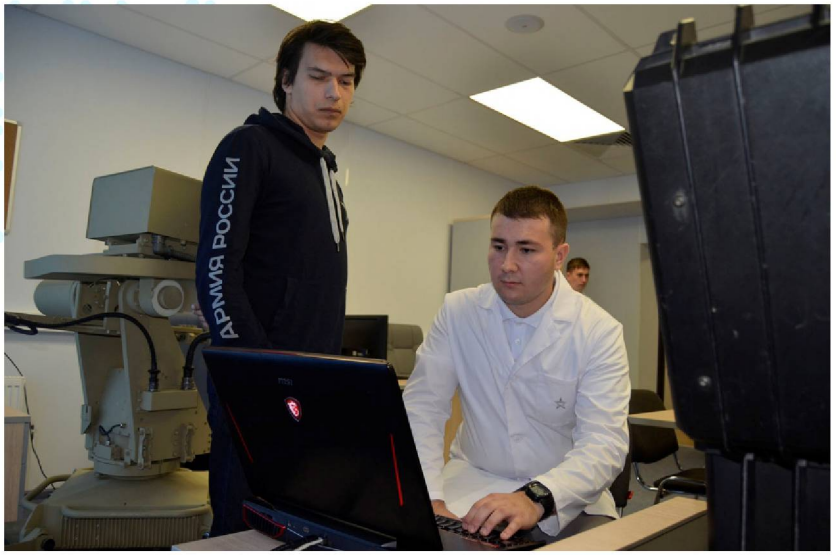

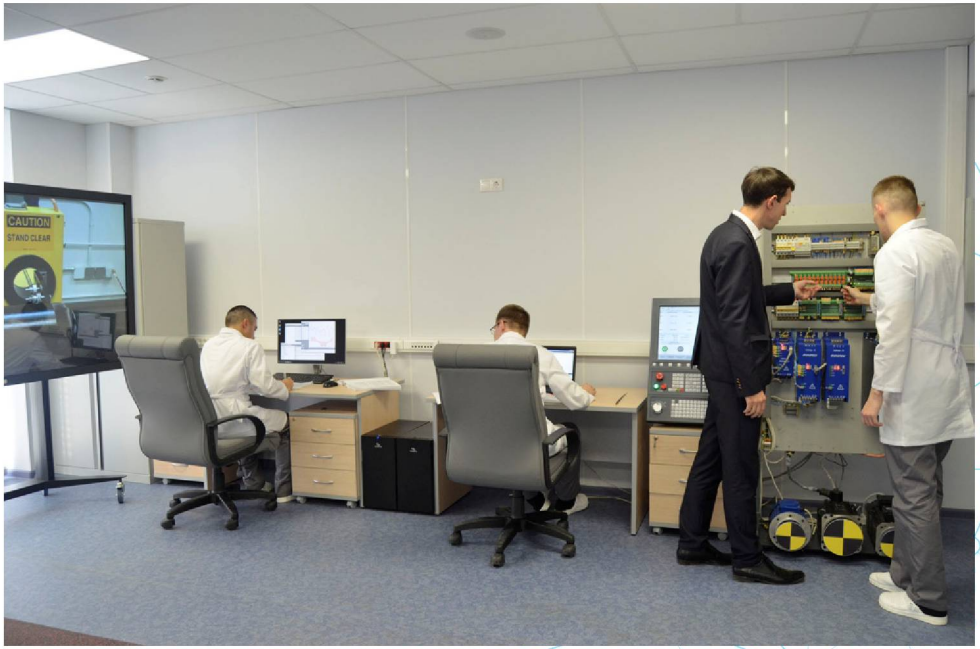

АДМИНИСТРАТИВНО-ДЕЛОВОЙ ЦЕНТР «КУРЧАТОВ»

ЖИЛОЙ КАМПУС

ЭРА

Комфортные условия для работы и жизни

100 шагов до моря

ЖИЛОЙ КОРПУС «КОРОЛЁВ»

ЖИЛОЙ КОРПУС «КОРОЛЁВ»

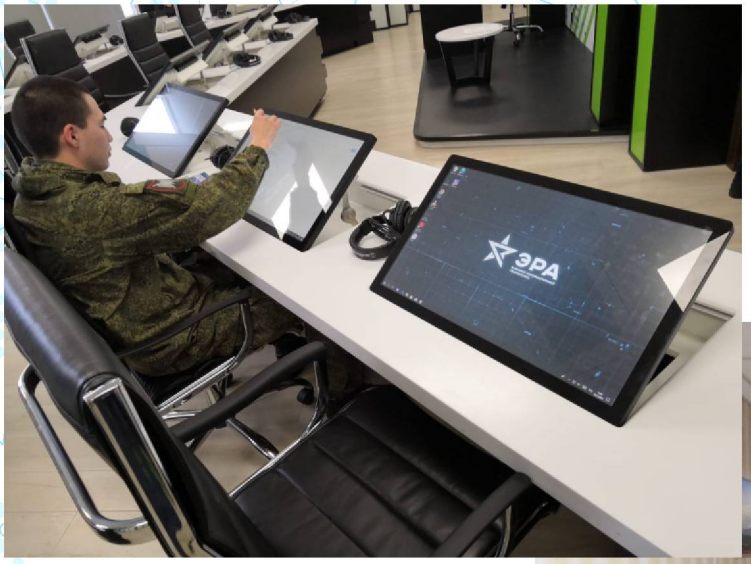

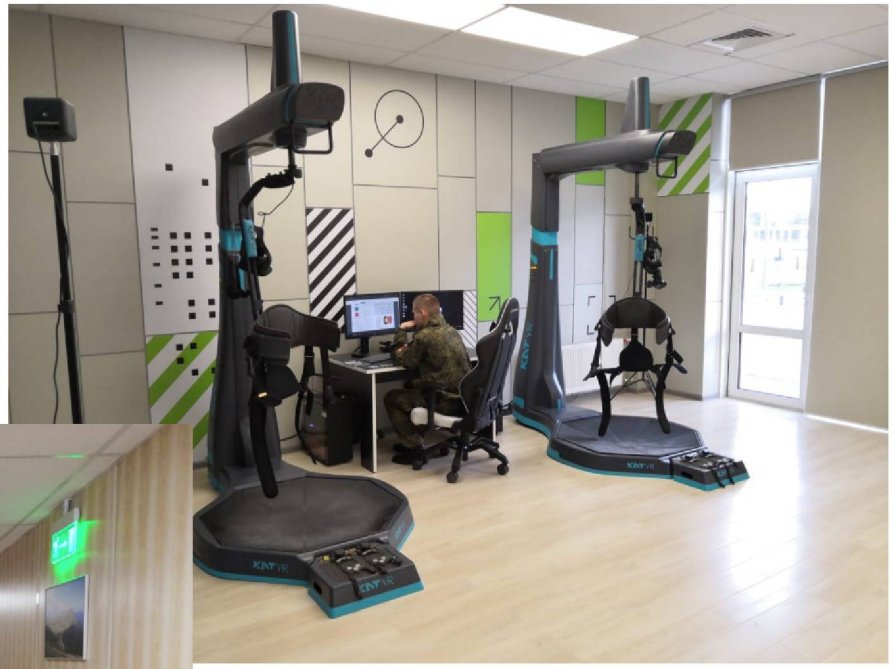

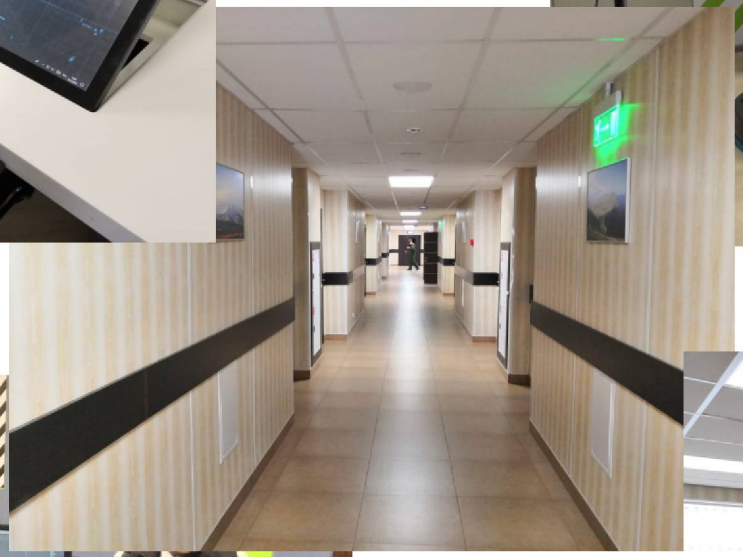

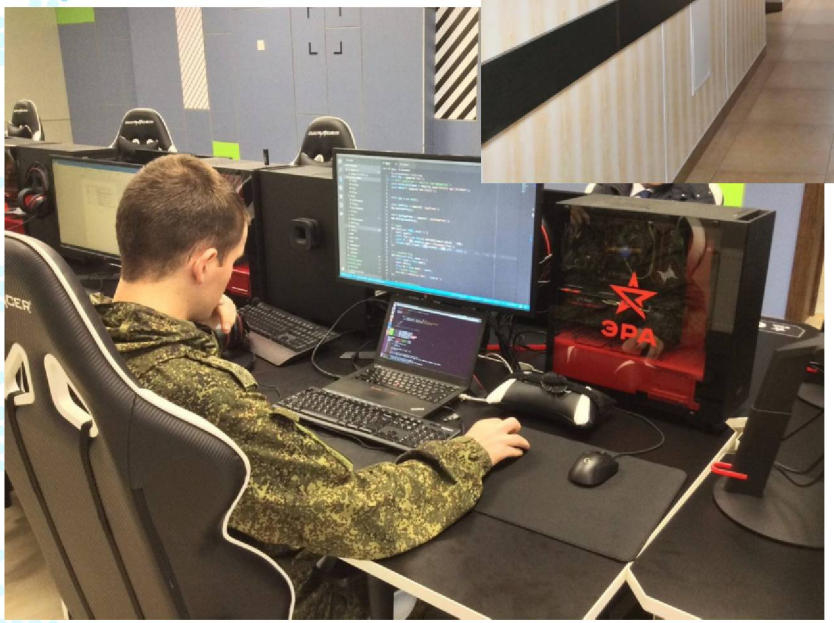

СПОРТИВНАЯ ИНФРАСТРУКТУРА

УСЛОВИЯ ДЛЯ ПРОХОЖДЕНИЯ СЛУЖБЫ В ВИТ «ЭРА»

- граждане Российской Федерации в возрасте до 27 лет

- наличие высшего технического образования со средним баллом не ниже 4,0 а по профильным дисциплинам не ниже 4,5

- категория годности здоровья к военной службе не ниже Б-4

- специальность, связанная IT - техногиями, программированием, робототехникой, либо работа или хобби по данными направлениями

- приветствуется склонность к научной деятельности, участие в конкурсах, олимпиадах, наличие научных публикаций и трудов, опыт работы по специальности

ПОРЯДОК ПРИЗЫВА НА ВОЕННУЮ СЛУЖБУ В ВИТ «ЭРА»

- подача бланка резюме по установленной форме

- собеседование по результатам которого кандидат оценивается в соответствии с рейтинговой системой

- прохождение медицинской комиссии в военном комиссариате

- прибытие на призывной пункт в установленное время

- подача бланка резюме должна осуществиться не позднее 20 марта или 20 сентября (за 10 дней до начала призыва)

- призыв осуществляется каждые полгода: 5 июля и 10 декабря

КОНТАКТЫ

www.era-tehnopolis.ru

353456, Краснодарский край, г. Анапа, Пионерский проспект, 28

info@era-tehnopolis.ru

Командиры научных рот:

1 НР Коков Ренат Русланович +7 (916) 281 29 39

2 НР Малахов Павел Николаевич +7 (918) 379 90 44

3 НР Сережкин Илья Аркадьевич +7 (926) 643 12 56

4 НР Окунев Виталий Александрович +7 (920) 434 42 34

5 НР Злобарь Александр Андреевич +7 (963) 623 24 15